MARS 2022 | N°5

L'ÉCHO DE LA CPTS

PUBLICATION MENSUELLE

Dans le présent numéro :

LE CENTRE DE VACCINATION

LES APPELS À PROJET

LES PARTENARIATS

GROUPE DE PILOTAGE DES MISSIONS DE LA CPTS

LES EVENEMENTS DU MOIS

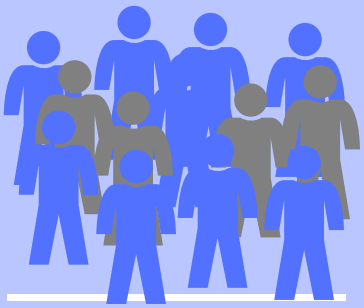

Chers membres et amis,

Ce mois de mars semble signer petit à petit un retour à la normale avec la levée progressive annoncée des mesures sanitaires. Toutefois, le maintien des gestes barrières reste nécessaire au regard des chiffres qui laissent entrevoir une épidémie toujours active.

C'est dans ce contexte de sortie de crise que le centre de vaccinations St Exupéry a fermé ses portes en cette fin de mois.

Merci une fois de plus à tous les acteurs qui se sont engagés et mobilisés sans relâche depuis sa mise en place, sans qui rien n'aurait été possible : soignants, pompiers, secouristes, personnels administratifs municipaux, bénévoles, coordonnateurs, élus.

Le bilan est remarquable : + de 116.000 vaccinations ont été réalisées, permettant ainsi de répondre aux besoins du bassin Dracénois.

assos@cptsdracenie.fr

Notre solidarité Accueil Ukrainien au sein de notre territoire

Aujourd'hui, la guerre Ukrainienne prend brutalement le devant de l'actualité.
Des lieux de collectes de matériel de première nécessité s'organisent en PACA.
Depuis le 02 mars, le CCAS de Draguignan récolte les dons de première nécessité à destination des victimes, vous pouvez appeler le 04 94 50 42 20 pour plus d'informations.
D'autre part, une cinquantaine de réfugiés ont été pris en charge à Châteaudouble par l'AVAF et Promosoins. La CPTS a pu apporter sa contribution en organisant à cet effet une consultation médicale avancée par les médecins bénévoles de la Dracénie : les docteurs Rophe, Biou et les docteurs Martine et Daniel Decrocq.

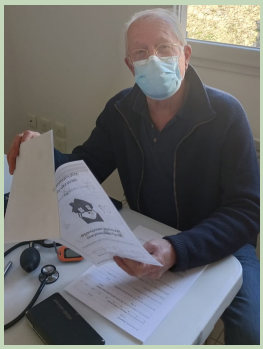

Merci à eux pour leur disponibilité et leur engagement humain et professionnel.

CPTS
Dracénie Provence Verdon

assos@cptsdracenie.fr

Appel à projet

L'appel à projet Crédit Agricole "Parcours addiction aux écrans" avait suscité l'intérêt du premier jury et nous avons pu présenter, lors de l'épreuve orale, notre projet sur le territoire.
Catherine Picard, porteuse du projet et Cindy Pugliese, coordonnatrice, ont réalisé pour cette sélection, une vidéo présentant les objectifs de ce parcours.
C'est avec grand plaisir que nous vous annonçons avoir été retenu!! La CPTS va de ce fait obtenir une enveloppe financière de 15.000 euros pour mettre en oeuvre ce parcours.

Bravo pour ce travail et cette belle réussite!!

Avis pour toutes les personnes souhaitant participer à l'animation de ce groupe : soignants, psychologues, enseignants..! N'hésitez pas à rejoindre une équipe dynamique en contactant la CPTS!!

CPTS Dracénie Provence Verdon

assos@cptsdracenie.fr

Partenariat

Lors d'une réunion conviviale dans les nouveaux locaux de la CPTS, nous avons concrétisé le partenariat avec l'association Promosoins Draguignan. A cette occasion, cette signature s'est faite autour du verre de l'amitié en présence du Président Mr Siffert et de la coordinatrice Mme Celestini.

La vocation de Promosoins est d'intervenir dans le domaine de la santé sous forme d'actions sociales et médico-sociales.

Ce centre médical est un lieu de proximité destiné aux personnes en situation précaire et aux personnes en rupture de droits, leur permettant de bénéficier de soins médicaux.

Partenariats en cours

SSR du Bessillon

HAD

Domitys

CH Draguignan

Polyclinique Notre Dame

CPTS Dracénie Provence Verdon

Groupes de pilotage

L'activité et les rencontres des groupes de pilotage continuent. Vous pouvez intégrer ces groupes et vous y inscrire à tout moment par mail, en contactant : cindy.pugliese@cptsdracenie.fr

Le groupe "Parcours Personne Agée" a rencontré ce mois-ci Monsieur le Directeur du Centre de Soins et de Réadaptation du Bessillon, Mr Caron, ainsi que le médecin coordinnateur, Mme Mary.
Lors de cette table ronde, Sonia de Grendel, coordinatrice cadre de l'HAD était également présente.
Cette table ronde a permis d'échanger sur les spécificités d'accueil et de prise en charge, les critères d'admission propres à chacun, sur les outils numériques utilisés. Les reflexions communes portent sur une harmonisation des pratiques et la connaissance des besoins respectifs afin d'y répondre au mieux.

Voici les groupes de pilotage et leurs référents

ACCÈS AUX SOINS
DR FRANCK VARIO

ACCÈS AUX SOINS NON PROGRAMMÉS
DR CAROLINE TEISSIER ET DR ETIENNE ESMINGEAUD

PARCOURS DE LA PERSONNE AGÉE
DR CORALIE SAPPA ET MME MARION JOLY

PARCOURS COVID
DR FRANCK VARIO

PREVENTION MALADIES CARDIO-VASCULAIRES
DR NATHALIE PEDRASSI ET MME AURELIE STAERK

PREVENTION VACCINATION FOCUS PAPILLOMAVIRUS
DR CAROLINE TEISSIER

PREVENTION ADDICTION AUX ÉCRANS
MME CATHERINE PICARD ET DR.OLIVIER PIRIOU

ATTRACTIVITÉ DU TERRITOIRE
MME MARION JOLY ET DR FRANCK VARIO

CPTS Dracénie Provence Verdon

Info territoire

La Mairie de Draguignan consacre un dossier sur la santé du territoire.
N'hésitez pas à lire les différentes paroles d'acteurs dans le mensuel à paraitre à la fin du mois de mars.

La CPTS organise des Actions de prévention sur les maladies cardiovasculaires dont l'objectif est la sensibilisation aux risques de l'hypertension artérielle.

Enfin, sont organisées des sessions de formation à l'ETP, à destination des patients polypathologiques.

CPTS Dracénie Provence Verdon

assos@cptsdracenie.fr

Avec l'Echo de la CPTS nous avons à cœur de partager avec vous tout ce qui fait la santé de la Dracénie, vos idées, vos actions, vos initiatives locales et vos remarques.

Vous l'avez compris, nous avons besoin de vous !

La CPTS Dracénie Provence Verdon est le reflet de nos initiatives, construisons là ensemble !
Merci de votre engagement passé, présent et futur!

Votre Présidente, Marion Joly.

Mme Marion Joly, Présidente

Dr Franck Vario Vice-Président

Mme Magalie Courtois Trésorière

Mme Aurélie Staerk Vice-Trésorière

Dr Laurent Schlegel Secrétaire

Mme Catherine Picard Vice-Secrétaire

CPTS Dracénie Provence Verdon