

L'outil web REZONE CPTS

rapport sur votre projet généré en ligne le 03/10/2025

I - LE TERRITOIRE

Les indicateurs proposés ci-après identifient les spécificités du territoire et les caractéristiques essentielles de sa population. Les indicateurs calculés sur la population consommante sont disponibles pour les codes communes ramenant au moins 50 consommateurs dans la base de données.

[En détails](#)

Communes retenues	Code commune	Population	Quartier prioritaire de la ville	Zonage Médecin spécialiste en médecine générale Zones sous-denses (ZIP / ZAC)
VAR				
Aiguines (CPTS DRACENIE PROVENCE VERDON)	83002	270	0	ZIP
Ampus (CPTS DRACENIE PROVENCE VERDON)	83003	899	0	ZAC
Artignosc-sur-Verdon (CPTS DRACENIE PROVENCE VERDON)	83005	281	0	ZIP
Aups (CPTS DRACENIE PROVENCE VERDON)	83007	2 317	0	ZIP
Bargemon (CPTS DRACENIE PROVENCE VERDON)	83011	1 401	0	ZAC
Bargème (CPTS DRACENIE PROVENCE VERDON)	83010	221	0	ZAC
Baudinard-sur-Verdon (CPTS DRACENIE PROVENCE VERDON)	83014	239	0	ZIP
Bauduen (CPTS DRACENIE PROVENCE VERDON)	83015	319	0	ZIP
Callas (CPTS DRACENIE PROVENCE VERDON)	83028	2 015	0	ZAC

PROVENCE VERDON)				
Châteaudouble (CPTS DRACENIE PROVENCE VERDON)	83038	477	0	ZAC
Claviers (CPTS DRACENIE PROVENCE VERDON)	83041	719	0	ZAC
Comps-sur-Artuby (CPTS DRACENIE PROVENCE VERDON)	83044	339	0	ZAC
Draguignan (CPTS DRACENIE PROVENCE VERDON)	83050	39 745	2	ZAC
Figanières (CPTS DRACENIE PROVENCE VERDON)	83056	2 610	0	ZAC
Flayosc (CPTS DRACENIE PROVENCE VERDON)	83058	4 354	0	ZAC
Fox-Amphoux (CPTS DRACENIE PROVENCE VERDON)	83060	486	0	ZAC
La Bastide (CPTS DRACENIE PROVENCE VERDON)	83013	202	0	ZAC
La Motte (CPTS DRACENIE PROVENCE VERDON)	83085	2 968	0	ZAC
La Roque-Esclapon (CPTS DRACENIE PROVENCE VERDON)	83109	245	0	ZAC
Le Muy (CPTS DRACENIE PROVENCE VERDON)	83086	9 646	1	ZAC
Les Arcs (CPTS DRACENIE PROVENCE VERDON)	83004	7 580	0	ZAC
Les Salles-sur-Verdon (CPTS DRACENIE PROVENCE VERDON)	83122	232	0	ZIP
Lorgues (CPTS DRACENIE PROVENCE VERDON)	83072	9 542	0	ZAC
	83078	303	0	ZIP

Moissac-Bellevue (CPTS DRACENIE PROVENCE VERDON)				
Montferrat (CPTS DRACENIE PROVENCE VERDON)	83082	1 655	0	ZAC
Régusse (CPTS DRACENIE PROVENCE VERDON)	83102	2 483	0	ZIP
Saint-Antonin-du-Var (CPTS DRACENIE PROVENCE VERDON)	83154	745	0	ZAC
Salernes (CPTS DRACENIE PROVENCE VERDON)	83121	3 784	0	ZAC
Sillans-la-Cascade (CPTS DRACENIE PROVENCE VERDON)	83128	773	0	ZAC
Taradeau (CPTS DRACENIE PROVENCE VERDON)	83134	1 854	0	ZAC
Tourtour (CPTS DRACENIE PROVENCE VERDON)	83139	585	0	ZAC
Trans-en-Provence (CPTS DRACENIE PROVENCE VERDON)	83141	6 285	0	ZAC
Vidauban (CPTS DRACENIE PROVENCE VERDON)	83148	12 573	0	ZIP
Villocroze (CPTS DRACENIE PROVENCE VERDON)	83149	1 494	0	ZAC
Vérignon (CPTS DRACENIE PROVENCE VERDON)	83147	9	0	ZIP
Totaux	35 commune(s)	119 650 habitants	3 QPV*	35 sur 35

* Plusieurs communes peuvent se partager un même QPV ce qui peut surévaluer le total présenté.

Nombre de commune(s) dont les tranches d'âges INSEE sont neutralisées : 1 sur 35 (moins de 11 habitants/commune)

Répartition des habitants par tranche d'âge

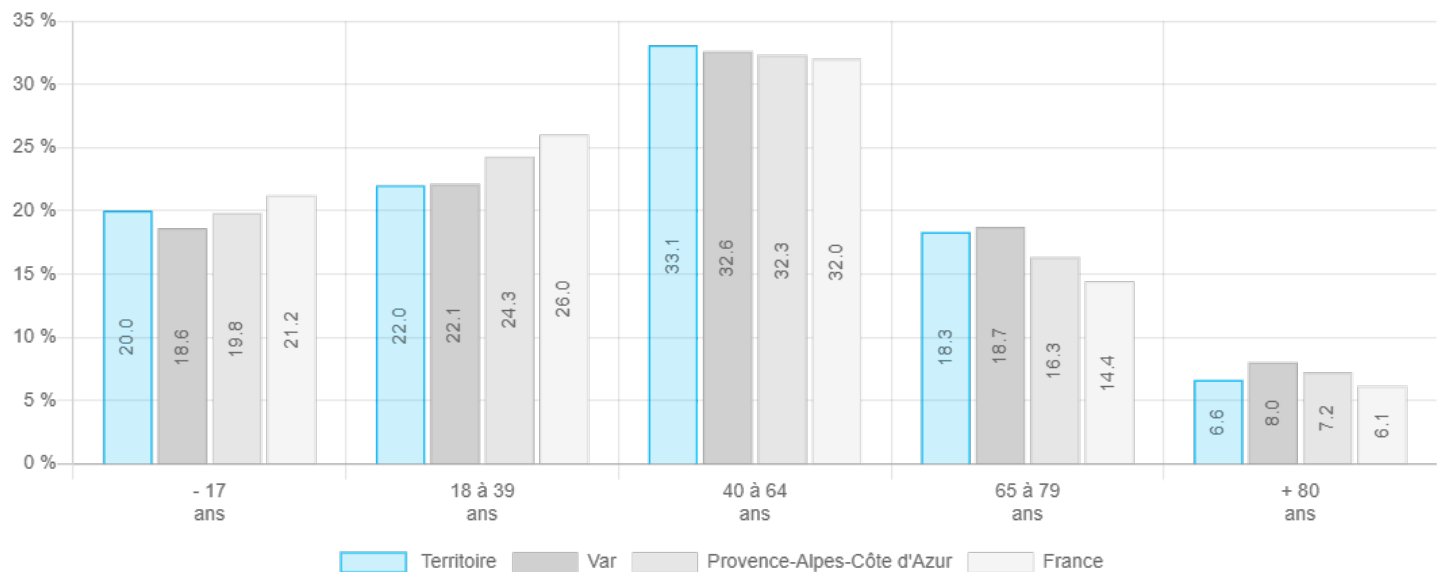

Données INSEE (MAJ 2024 - Recensement 2021)

% Population exonérée au titre d'une ALD(1)

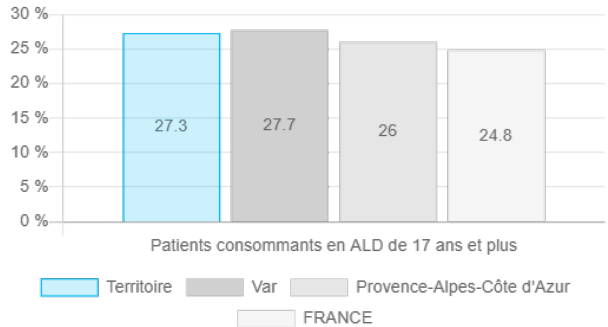

% de la population couverte par la Complémentaire santé solidaire(2)

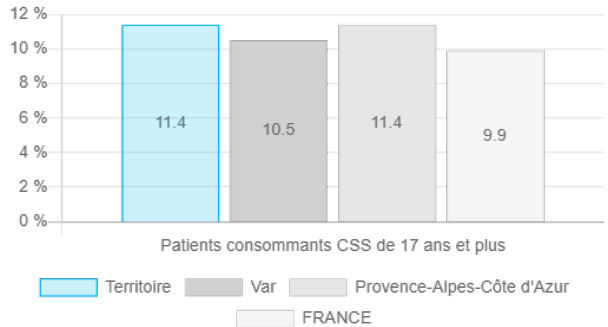

(1) Pourcentage de la population ayant une ALD active et ayant eu au moins un remboursement au titre d'une ALD ou d'une polypathologie (avec ou sans rapport) dans la période de référence parmi la population consommatrice de 17 ans et plus
(2) Pourcentage de la population couverte par la CSS (contrat CSS au moins 1 jour dans la période de référence) parmi la population consommatrice de 17 ans et plus
source DCIR/SNDS/SNIIRAM (Année glissante du 01/07/2024 au 30/06/2025)

Commune(s) neutralisée(s) : Bargème, La Roque-Esclapon, Vérignon
Indicateur : 17 ans et plus ayant la CSS
Taux de commune(s) neutralisée(s) : 8.6 %

Commune(s) neutralisée(s) : Vérignon
Indicateur : 17 ans et plus en ALD
Taux de commune(s) neutralisée(s) : 2.9 %

II - INDICATEURS MISSIONS DES CPTS

Au titre des missions dévolues aux CPTS, figurent l'amélioration de l'accès aux soins, l'organisation de parcours pluri-professionnels et le développement des actions territoriales de prévention. Les indicateurs ci-après permettent de concrétiser ces missions.

Les données affichées relatives à la population sont issues de l'INSEE Maj Janvier 2019 (cf recensement 2016).

Les données affichées relatives à la consommation de soins sont arrêtés à Sept 2019 et sont issues du système d'information de l'assurance maladie (SNDS/DCIR/SNIIRAM).

Ces sources et périodes de référence différentes peuvent générer des écarts entre les données de population affichées (INSEE) et les données de consommation de soins affichées (données de l'assurance maladie). En outre, des facteurs externes peuvent accentuer ces écarts : mouvements démographiques et économiques au sein des différentes communes , situations de droit spécifiques pour certains bénéficiaires de soins.

Les indicateurs calculés sur la population consommatrice sont disponibles pour les codes communes ramenant au moins 50 consommateurs dans la base de données.

Les données relatives à l'activité hospitalière (passage aux urgences et admissions directes en service médecine) sont issues de l'ATIH.

Les ratios et dénombrements sont affichés dès lors que les populations ciblées sont constituées d'au moins 11 individus statistiques dans le respect des exigences de la CNIL.

Accès aux soins

Population consommatrice non couverte par un médecin traitant

Patients consommateurs(3)	Patients consommateurs dans la même tranche d'âge				Différence territoire et		
	Ter.	Dép.	Rég.	Fr.	Dép.	Rég.	Fr.
17 ans et plus (nombre)	102 853	944 006	4 375 900	54 407 214	-	-	-
Commune(s) neutralisée(s) : 2.9 % (Vérignon)							
17 ans et plus sans Médecin Traitant(4)	11.1%* 11 366 pat.	10%	11.5%	11.4%	1.1	-0.4	-0.3
Commune(s) neutralisée(s) : 5.7 % (Bargème, Vérignon)							
17 ans et plus sans Médecin Traitant(4) et en ALD	1.2%* 1 096 pat.	1%	1%	1%	0.2	0.2	0.2
Commune(s) neutralisée(s) : 60 % (Aiguines, Ampus, Artignosc-sur-Verdon, Bargème, La Bastide, Baudinard-sur-Verdon, Bauduen, Châteaudouble, Claviers, Comps-sur-Artuby, Fox-Amphoux, Moissac-Bellevue, Montferrat, La Roque-Esclapon, Les Salles-sur-Verdon, Sillans-la-Cascade, Taradeau, Tourtour, Vérignon, Villecroze, Saint-Antonin-du-Var)							
17 ans et plus sans Médecin Traitant(4) et ayant la CSS	1.9%* 1 751 pat.	1.4%	1.8%	1.6%	0.5	0.1	0.3
Commune(s) neutralisée(s) : 57.1 % (Aiguines, Ampus, Artignosc-sur-Verdon, Bargème, La Bastide, Baudinard-sur-Verdon, Bauduen, Claviers, Comps-sur-Artuby, Fox-Amphoux, Moissac-Bellevue, Montferrat, La Roque-Esclapon, Les Salles-sur-Verdon, Sillans-la-Cascade, Taradeau, Tourtour, Vérignon, Villecroze, Saint-Antonin-du-Var)							

Patients consommmants(3)	Patients consommateurs dans la même tranche d'âge				Différence territoire et		
	Ter.	Dép.	Rég.	Fr.	Dép.	Rég.	Fr.
70 ans et plus (nombre)	24 277	233 006	955 634	10 831 883	-	-	-
Commune(s) neutralisée(s) : 2.9 % (Vérignon)							
70 ans et plus sans Médecin Traitant(4)	5.1%* 1 121 pat.	4.6%	5%	5.2%	0.5	0.1	-0.1
Commune(s) neutralisée(s) : 54.3 % (Aiguines, Artignosc-sur-Verdon, Bargème, La Bastide, Baudinard-sur-Verdon, Bauduen, Châteaudouble, Claviers, Comps-sur-Artuby, Figanières, Fox-Amphoux, Moissac-Bellevue, Montferrat, La Roque-Esclapon, Les Salles-sur-Verdon, Tourtour, Vérignon, Villecroze, Saint-Antonin-du-Var)							

(3) Patients consommateurs : au moins une consommation dans la période de référence

(4) Sans médecin traitant : sans déclaration de MT ou ayant un MT en cessation ou fictif (qd difficultés d'accès aux soins)

source DCIR/SNDS/SNIIRAM (Année glissante du 01/07/2024 au 30/06/2025)

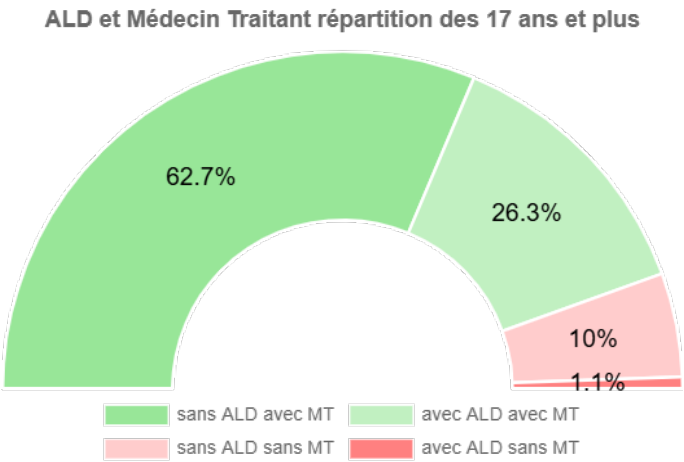
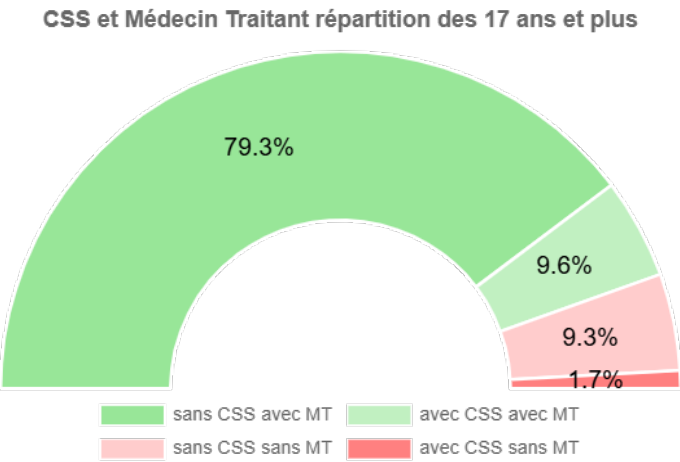
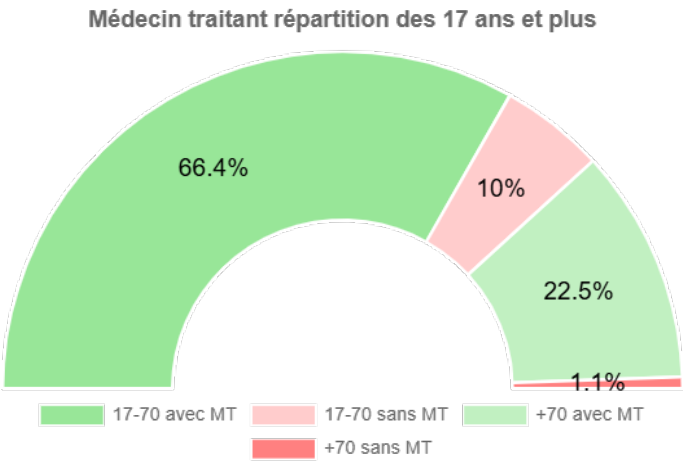

Nombre de passages aux urgences non suivis d'hospitalisation (pour 100 consommateurs du territoire)

Nombre de passages aux urgences non suivis d'une hospitalisation rapporté aux patients consommateurs calculé à partir du forfait ATU

Commune(s) neutralisée(s) : Vérignon

Taux de commune(s) neutralisée(s) : 2.9 %

Territoire	Taux			Différence territoire et		
	Dép.	Rég.	Fr.	Dép.	Rég.	Fr.
17 17 321 pat.	16.8	20	20.1	0.2	-3	-3.1

source ATIH (Année 2023)

Admissions directes en service médecine

Part des admissions directes en service médecine à la demande d'un médecin de ville sur le nombre d'hospitalisations dans ces services

Commune(s) neutralisée(s) : Aiguines, Artignosc-sur-Verdon, Bargème, La Bastide, Baudinard-sur-Verdon, Bauduen, Comps-sur-Artuby, Fox-Amphoux, Moissac-Bellevue, La Roque-Esclapon, Les Salles-sur-Verdon, Vérignon

Taux de commune(s) neutralisée(s) : 34.3 %

Territoire	Taux			Différence territoire et		
	Dép.	Rég.	Fr.	Dép.	Rég.	Fr.
39.6% 2 015 pat.	39.1%	43%	39%	0.5	-3.4	0.6

source ATIH (Année 2023)

Parcours de soins

Prévalence des Pathologies dans la population consommante

Pathologies Patients consommateurs(5)	Ter.	Taux			Différence territoire et		
		Dép.	Rég.	Fr.	Dép.	Rég.	Fr.
Top 5 sur le territoire en référence à la liste des Affections de Longue Durée (6)							
Diabète de type 1 et diabète de type 2	5.4%* 6 787 pat.	5.5%	5.5%	5.7%	-0.1	-0.1	-0.3
Commune(s) neutralisée(s) (Bargème, Baudinard-sur-Verdon, Comps-sur-Artuby, Vérignon)							
Tumeur maligne, affection maligne du tissu lymphatique ou hématopoïétique	4.3%* 5 382 pat.	4.7%	4%	3.8%	-0.4	0.3	0.5
Commune(s) neutralisée(s) (Aiguines, Bargème, La Bastide, Bauduen, La Roque-Esclapon, Vérignon)							
Maladie coronaire	3.3%* 4 069 pat.	3.2%	2.7%	2.4%	0.1	0.6	0.9
Commune(s) neutralisée(s) (Bargème, Baudinard-sur-Verdon, Bauduen, Comps-sur-Artuby, La Roque-Esclapon, Vérignon)							
Insuf. Cardiaque grave, tr. du rythme graves, cardiop.	2.8%* 3 543 pat.	2.9%	2.5%	2.4%	-0.1	0.3	0.4

Pathologies Patients consommateurs(5)	Ter.	Taux			Différence territoire et		
		Dép.	Rég.	Fr.	Dép.	Rég.	Fr.
valvulaires graves, cardiop. congénitales graves							
Commune(s) neutralisée(s) (Aiguines, Bargème, La Bastide, Baudinard-sur-Verdon, Bauduen, Châteaudouble, Comps-sur-Artuby, La Roque-Esclapon, Les Salles-sur-Verdon, Vérignon)							
Affections psychiatriques de longue durée	2.5%* 3 162 pat.	3%	2.8%	2.6%	-0.5	-0.3	-0.1
Commune(s) neutralisée(s) (Aiguines, Artignosc-sur-Verdon, Bargème, La Bastide, Baudinard-sur-Verdon, Bauduen, Châteaudouble, Comps-sur-Artuby, Moissac-Bellevue, Montferrat, La Roque-Esclapon, Les Salles-sur-Verdon, Vérignon)							

(5) Pathologies patients consommateurs : patients ayant eu une ALD active et un remboursement au titre d'une ALD ou d'une polypathologie (avec ou sans rapport) dans la période de référence et ce pour chaque numéro d'ALD retenue

(6) Top 5 : Indication des 5 Prévalences majeures (en nombre de patients) par pathologie sur la CPTS projetée

source DCIR/SNDS/SNIIRAM (Année glissante du 01/07/2024 au 30/06/2025)

Prévention

Polymédication continue

Rapport entre la population consommante de 65 ans et plus ayant eu au moins 10 molécules (Classe ATC sur 7 caractères) distinctes délivrées 3 fois dans l'année et le nombre de consommateurs âgés de 65 ans ou plus

Commune(s) neutralisée(s) : Aiguines, Bargème, Baudinard-sur-Verdon, La Roque-Esclapon, Vérignon

Taux de commune(s) neutralisée(s) : 14.3 %

Territoire	Taux			Différence territoire et		
	Dép.	Rég.	Fr.	Dép.	Rég.	Fr.
16.1% 5 221 pat.	16.6%	18.1%	17.1%	-0.5	-2	-1

source DCIR/SNDS/SNIIRAM (Année 2024)

Traitement par psychotrope

Rapport entre le nombre de patients de plus de 75 ans hors ALD 23 (troubles psychiatriques) ayant eu au moins 2 psychotropes prescrits (hors anxiolytiques) de 2 classes ATC différentes, remboursés avec une date identique de prescription et le nombre de patients de plus de 75 ans hors ALD 23

Commune(s) neutralisée(s) : Aiguines, Ampus, Artignosc-sur-Verdon, Aups, Bargème, Bargemon, La Bastide, Baudinard-sur-Verdon, Bauduen, Callas, Châteaudouble, Claviers, Comps-sur-Artuby, Fox-Amphoux, Moissac-Bellevue, Montferrat, La Motte, La Roque-Esclapon, Les Salles-sur-Verdon, Sillans-la-Cascade, Taradeau, Tourtour, Vérignon, Villecroze, Saint-Antonin-du-Var

Taux de commune(s) neutralisée(s) : 71.4 %

Territoire	Taux			Différence territoire et		
	Dép.	Rég.	Fr.	Dép.	Rég.	Fr.
6% 577 pat.	5.4%	5.7%	5%	0.6	0.3	1

source DCIR/SNDS/SNIIRAM (Année glissante du 01/07/2024 au 30/06/2025)

Traitement par benzodiazepine anxiolytique

Rapport entre le nombre de patients ayant initié un traitement correspondant à 4 délivrances au moins de BZD anxiolytique sur 6 mois et le nombre de patients sans délivrance de BZD anxiolytique sur 6 mois avant la 1ère délivrance

Commune(s) neutralisée(s) : Aiguines, Ampus, Artignosc-sur-Verdon, Bargème, La Bastide, Baudinard-sur-Verdon, Bauduen, Châteaudouble, Claviers, Comps-sur-Artuby, Fox-Amphoux, Moissac-Bellevue, Montferrat, La Roque-Esclapon, Les Salles-sur-Verdon, Tourtour, Vérignon, Saint-Antonin-du-Var

Taux de commune(s) neutralisée(s) : 51.4 %

Territoire	Taux			Différence territoire et		
	Dép.	Rég.	Fr.	Dép.	Rég.	Fr.
19.3% 1 475 pat.	18.1%	18.4%	16.4%	1.2	0.9	2.9

source DCIR/SNDS/SNIIRAM (Année glissante du 01/07/2024 au 30/06/2025)

Traitement par benzodiazepine hypnotique

Rapport entre le nombre de patients ayant initié un traitement correspondant à plus de 28 unités de BZD hypnotique délivrées sur 6 mois et le nombre de patients sans délivrance de BZD hypnotique sur 6 mois avant la 1ère délivrance

Commune(s) neutralisée(s) : Aiguines, Artignosc-sur-Verdon, Bargème, La Bastide, Baudinard-sur-Verdon, Bauduen, Châteaudouble, Claviers, Comps-sur-Artuby, Fox-Amphoux, Moissac-Bellevue, Montferrat, La Roque-Esclapon, Les Salles-sur-Verdon, Tourtour, Vérignon

Taux de commune(s) neutralisée(s) : 45.7 %

Territoire	Taux			Différence territoire et		
	Dép.	Rég.	Fr.	Dép.	Rég.	Fr.
50.5% 1 622 pat.	50%	49.3%	45.5%	0.5	1.2	5

source DCIR/SNDS/SNIIRAM (Année glissante du 01/07/2024 au 30/06/2025)

Antibiorésistance

Rapport entre la population consommanche traitée par antibiotiques particulièrement générateurs d'antibiorésistance (amoxicilline + acide clavulanique, céphalosporine de 3ème et 4ème génération, fluoroquinolones) et le nombre de consommateurs d'au moins un antibiotique

Commune(s) neutralisée(s) : Bargème, Vérignon

Taux de commune(s) neutralisée(s) : 5.7 %

Territoire	Taux			Différence territoire et		
	Dép.	Rég.	Fr.	Dép.	Rég.	Fr.
36.7% 15 933 pat.	36.6%	35.4%	34.6%	0.1	1.3	2.1

source DCIR/SNDS/SNIIRAM (Année glissante du 01/07/2024 au 30/06/2025)

Antibiorésistance chez les enfants de moins de 4 ans

Rapport entre le nombre d'enfants de moins de 4 ans ayant eu au moins 1 délivrance de céphalosporines de 3ème ou 4ème génération prescrite par le médecin traitant et le nombre d'enfants de moins de 4 ans ayant eu au moins 1 délivrance d'antibiotique prescrite par le médecin traitant

Commune(s) neutralisée(s) : Aiguines, Ampus, Artignosc-sur-Verdon, Aups, Bargème, Bargemon, La Bastide, Baudinard-sur-Verdon, Bauduen, Châteaudouble, Claviers, Comps-sur-Artuby, Fox-Amphoux, Moissac-Bellevue, Montferrat, Régusse, La Roque-Esclapon, Les Salles-sur-Verdon, Sillans-la-Cascade, Tourtour, Vérignon, Villecroze, Saint-Antonin-du-Var

Taux de commune(s) neutralisée(s) : 65.7 %

Territoire	Taux			Différence territoire et		
	Dép.	Rég.	Fr.	Dép.	Rég.	Fr.
33.9% 692 pat.	30.2%	24.3%	22.6%	3.7	9.6	11.3

source DCIR/SNDS/SNIIRAM (Année glissante du 01/07/2024 au 30/06/2025)

Antibiorésistance chez les enfants de plus de 4 ans et des moins de 16 ans

Rapport entre le nombre d'enfants de 4 ans ou plus ayant eu au moins 1 délivrance de céphalosporines de 3è ou 4è génération prescrits par le médecin traitant et le nombre d'enfants de 4 ans ou plus ayant eu au moins 1 délivrance d'antibiotique prescrite par le médecin traitant

Commune(s) neutralisée(s) : Aiguines, Ampus, Artignosc-sur-Verdon, Aups, Bargème, Bargemon, La Bastide, Baudinard-sur-Verdon, Bauduen, Châteaudouble, Claviers, Comps-sur-Artuby, Fox-Amphoux, Moissac-Bellevue, Montferrat, Régusse, La Roque-Esclapon, Les Salles-sur-Verdon, Sillans-la-Cascade, Tourtour, Vérignon

Taux de commune(s) neutralisée(s) : 60 %

Territoire	Taux			Différence territoire et		
	Dép.	Rég.	Fr.	Dép.	Rég.	Fr.
16.2% 1 037 pat.	16%	13.4%	12.5%	0.2	2.8	3.7

source DCIR/SNDS/SNIIRAM (Année glissante du 01/07/2024 au 30/06/2025)

Dépistage Cancers : Sein

Rapport entre la part des femmes de 50 à 74 ans participant au dépistage (organisé ou individuel) du cancer du sein (au moins un remboursement pour les actes CCAM ciblés) et le nombre de femmes entre 50 et 74 ans

Commune(s) neutralisée(s) : Vérignon

Taux de commune(s) neutralisée(s) : 2.9 %

Territoire	Taux			Différence territoire et		
	Dép.	Rég.	Fr.	Dép.	Rég.	Fr.
62.9% 14 008 pat.	62.6%	63%	62.5%	0.3	-0.1	0.4

source DCIR/SNDS/SNIIRAM (Année glissante du 01/07/2024 au 30/06/2025)

Dépistage Cancers : Colorectal

Rapport entre la part des patients consommateurs de 50 à 74 ans pour lesquels un dépistage du CCR a été réalisé au cours des 2 dernières années (1 remboursement des actes CCAM ciblés) et la population consommatrice de 50 à 74 ans n'ayant pas eu de coloscopie dans les 5 dernières années en ville ou en consultation externe à l'hôpital (FIDES) ou dans les 4 dernières années à l'hôpital (historique disponible PMSI)

Commune(s) neutralisée(s) : Vérignon

Taux de commune(s) neutralisée(s) : 2.9 %

Territoire	Taux			Différence territoire et		
	Dép.	Rég.	Fr.	Dép.	Rég.	Fr.
31% 9 989 pat.	31.1%	31%	35.6%	-0.1	0	-4.6

source DCIR/SNDS/SNIIRAM (Année glissante du 01/07/2024 au 30/06/2025)

Dépistage Cancers : Col de l'utérus

Rapport entre la part des femmes de 25 à 30 ans ayant bénéficié d'une cytologie au cours des 3 dernières années + part des femmes de 30 à 65 ans ayant bénéficié d'un test HPV au cours des 5 dernières années et le nombre de femmes entre 25 et 65 ans

Commune(s) neutralisée(s) : Vérignon

Taux de commune(s) neutralisée(s) : 2.9 %

Territoire	Taux			Différence territoire et		
	Dép.	Rég.	Fr.	Dép.	Rég.	Fr.
55.4% 17 919 pat.	57.8%	54.3%	50.6%	-2.4	1.1	4.8

source DCIR/SNDS/SNIIRAM (Année glissante du 01/07/2024 au 30/06/2025)

Prévention - Vaccination

Vaccination contre la grippe saisonnière

Rapport entre la population consommatrice des 65 ans et plus vaccinés contre la grippe saisonnière (au moins un remboursement pour les médicaments ou prestations relatifs au vaccin antigrippal) et la population de plus de 65 ans

Commune(s) neutralisée(s) : Bargème, Vérignon

Taux de commune(s) neutralisée(s) : 5.7 %

Territoire	Taux			Différence territoire et		
	Dép.	Rég.	Fr.	Dép.	Rég.	Fr.
46% 15 001 pat.	47.9%	47.7%	52%	-1.9	-1.7	-6

source DCIR/SNDS/SNIIRAM (Période du 01/04/2024 au 31/12/2024)

Vaccination contre la grippe saisonnière : Personnes à Risque

Rapport entre la population consomman­te de 16 à 64 ans en ALD ou pré­sen­tant une ma­la­die chro­ni­que (as­thme, bron­chite chro­ni­que, bron­che­ctasies, hyper­réac­ti­vi­té bron­chi­que) avec au moins un rem­bour­se­ment pour les mé­di­ca­ments ou presta­tions re­la­tifs au vac­cin anti­grip­pal et la po­pu­la­tion de 16 à 64 ans re­levant soit avec d'une ALD ciblée, soit ayant eu au moins 4 dé­liv­ran­ces de mé­di­ca­ments de la classe R03 (Mé­di­ca­ments pour les ma­la­dies ob­struc­tives des voies res­pi­ra­toires) (don­nées re­cueil­lies pour le ré­gi­me gé­né­ral hors Sec­tions Locales de Sé­cu­ri­té So­ciale)

Com­mu­ne(s) neu­tra­li­sée(s) : Aigui­nes, Ampus, Ar­ti­gnos­c-sur-Verdon, Bargème, La Bastide, Baudinard-sur-Verdon, Bauduen, Châteaudouble, Claviers, Comps-sur-Artuby, Fox-Amphoux, Moissac-Bellevue, Montferrat, La Roque-Esclapon, Les Salles-sur-Verdon, Sillans-la-Cascade, Tourtour, Vérignon, Saint-Antonin-du-Var

Taux de com­mu­ne(s) neu­tra­li­sée(s) : 54.3 %

Terri­toire	Taux			Différence terri­toire et		
	Dép.	Rég.	Fr.	Dép.	Rég.	Fr.
18.7% 1 505 pat.	19.6%	19.5%	23.5%	-0.9	-0.8	-4.8

source DCIR/SNDS/SNIIRAM (Période du 01/04/2024 au 31/12/2024)

Vaccination contre la Rougeole/Oreillons/Rubéole

Part des pa­tients con­som­man­ts de moins de 2 ans ayant reçu 2 doses de vac­cin ROR

Rapport entre le nombre d'en­fants de 19 à 30 mois ayant eu au moins 2 dé­liv­ran­ces de ROR depuis leur nais­sance et le nombre d'en­fants de 19 à 30 mois ayant eu au moins une dé­liv­rance de DTP depuis leur nais­sance

Com­mu­ne(s) neu­tra­li­sée(s) : Aigui­nes, Ampus, Ar­ti­gnos­c-sur-Verdon, Bargème, Bargemon, La Bastide, Baudinard-sur-Verdon, Bauduen, Châteaudouble, Claviers, Comps-sur-Artuby, Fox-Amphoux, Moissac-Bellevue, Montferrat, Régusse, La Roque-Esclapon, Les Salles-sur-Verdon, Sillans-la-Cascade, Tourtour, Vérignon, Saint-Antonin-du-Var

Taux de com­mu­ne(s) neu­tra­li­sée(s) : 60 %

Terri­toire	Taux			Différence terri­toire et		
	Dép.	Rég.	Fr.	Dép.	Rég.	Fr.
79.3% 798 pat.	82.8%	84%	85.9%	-3.5	-4.7	-6.6

source DCIR/SNDS/SNIIRAM (Année glissante du 01/07/2024 au 30/06/2025)

Vaccination contre le méningocoque C

Part des pa­tients con­som­man­ts de moins de 18 mois ayant reçu une dose de vac­cin anti méningocoque C

Rapport entre le nombre d'en­fants de 15-26 mois ayant eu au moins une dé­liv­rance de vac­cin depuis leur nais­sance et le nombre d'en­fants de 15-26 mois ayant eu a moins une dé­liv­rance de DTP depuis leur nais­sance

Com­mu­ne(s) neu­tra­li­sée(s) : Aigui­nes, Ampus, Ar­ti­gnos­c-sur-Verdon, Bargème, La Bastide, Baudinard-sur-Verdon, Bauduen, Châteaudouble, Claviers, Comps-sur-Artuby, Fox-Amphoux, Moissac-Bellevue, Montferrat, Régusse, La Roque-Esclapon, Les Salles-sur-Verdon, Sillans-la-Cascade, Tourtour, Vérignon, Saint-Antonin-du-Var

Taux de com­mu­ne(s) neu­tra­li­sée(s) : 57.1 %

Territoire	Taux			Différence territoire et		
	Dép.	Rég.	Fr.	Dép.	Rég.	Fr.
96.2% 1 008 pat.	96.8%	97.2%	97.5%	-0.6	-1	-1.3

source DCIR/SNDS/SNIIRAM (Année glissante du 01/07/2024 au 30/06/2025)

Examen buco-dentaire chez les moins de 16 ans

Rapport entre le nombre d’enfants de moins de 16 ans ayant eu au moins un acte dentaire dans les 18 mois et le nombre d’enfants de moins de 16 ans
Commune(s) neutralisée(s) : Artignosc-sur-Verdon, Bargème, La Bastide, Baudinard-sur-Verdon, Bauduen, Comps-sur-Artuby, Moissac-Bellevue, La Roque-Esclapon, Vérignon

Taux de commune(s) neutralisée(s) : 25.7 %

Territoire	Taux			Différence territoire et		
	Dép.	Rég.	Fr.	Dép.	Rég.	Fr.
77.6% 4 589 pat.	79.8%	78.2%	76%	-2.2	-0.6	1.6

source DCIR/SNDS/SNIIRAM (Année glissante du 01/07/2024 au 30/06/2025)

III - OFFRE DE SOINS SUR LE TERRITOIRE

L’organisation et la coordination pluri-professionnelle sont au cœur du dispositif des CPTS.
Les indicateurs ci-après permettent de recenser les professionnels de santé de ville et les acteurs sanitaires, sociaux et médicaux-sociaux présents sur le territoire à même de partager cette approche populationnelle.

Démographie Professions de Santé

Une CPTS est par définition inclusive et donc ouverte à toutes les catégories de professionnels de santé présentes sur le territoire.

Catégories sélectionnées	Nombre sur le territoire (7)		
	total	+ 60 ans	dont + 65 ans
Spécialités médicales			
Tous les méd. spéc. en méd. générale	84	39	29
dont Médecin MEP	5	2	2
Tous les méd. spéc. hors méd. générale	90	36	24
Spécialité Sage femme			
Sage Femme	15	4	0
Auxiliaires médicaux			
Infirmier	299	29	12
Masseur Kinésithérapeute	156	36	21

Catégories sélectionnées	Nombre sur le territoire (7)		
	total	+ 60 ans	dont + 65 ans
Pharma./Labo.			
Pharmacie	31	-	-

(7) Pour les pharmaciens, transporteurs et fournisseurs, seules les officines ou sociétés sont dénombrées (les colonnes relatives aux âges sont donc neutralisées)

Données SNDS (Aout 2025)

Activité

Les données d'activité proposées ci-après sont disponibles en présence d'au moins 5 professionnels de même spécialité dans chaque commune de la CPTS projetée.

Le tableau ci-dessous renseigne sur la nature et le taux de neutralisation des données liés aux exigences de la CNIL

Nombre de PS par commune et par catégorie en activité

Commune	Médecin spécialiste en méd. générale	Infirmier	Masseur Kinésithérapeute	Orthophoniste	Orthoptiste
Aiguines	-	-	-	-	-
Ampus	1	2	-	-	-
Artignosc-sur-Verdon	-	-	1	-	-
Les Arcs	2	18	9	2	-
Aups	5	11	3	1	-
La Bastide	-	-	-	-	-
Bargemon	-	2	1	-	-
Bargème	-	-	-	-	-
Baudinard-sur-Verdon	-	-	-	-	-
Callas	1	2	1	-	-
Châteaudouble	-	-	-	-	-
Bauduen	-	-	-	-	-
Figanières	2	4	6	1	-
Draguignan	38	92	63	22	2
Comps-sur-Artuby	1	2	2	-	-
Claviers	1	2	-	-	-
Fox-Amphoux	-	-	-	-	-
La Motte	1	10	2	1	-
Flayosc	2	18	3	2	-
Lorgues	7	22	10	2	-
Moissac-Bellevue	-	-	-	-	-
Salernes	3	15	5	2	-
Montferrat	-	-	-	-	-
Le Muy	4	28	8	5	1
Tourtour	1	3	1	-	-

Commune	Médecin spécialiste en méd. générale	Infirmier	Masseur Kinésithérapeute	Orthophoniste	Orthoptiste
Régusse	1	8	1	1	-
Les Salles-sur-Verdon	-	3	-	-	-
La Roque-Esclapon	-	-	-	-	-
Taradeau	2	3	3	-	-
Sillans-la-Cascade	-	-	-	-	-
Trans-en-Provence	3	14	11	-	-
Vérignon	-	-	-	-	-
Vidauban	7	24	13	2	-
Villecroze	2	2	1	-	-
Saint-Antonin-du-Var	-	1	-	-	-

Données SNDS (Année 2024)

Médecin spécialiste en méd. générale : le taux de prof. neutralisés sur le territoire est de 32.1 %
16 commune(s) sans activité et 15 commune(s) neutralisée(s) : 27 sur 84 Prof. non pris en compte*

Infirmier : le taux de prof. neutralisés sur le territoire est de 9.1 %
52 commune(s) sans activité et 44 commune(s) neutralisée(s) : 104 sur 1144 infirmier(s) non pris en compte*

Masseur Kinésithérapeute : le taux de prof. neutralisés sur le territoire est de 13.2 %
16 commune(s) sans activité et 11 commune(s) neutralisée(s) : 19 sur 144 kiné. non pris en compte*

Orthophoniste : le taux de prof. neutralisés sur le territoire est de 34.1 %
24 commune(s) sans activité et 9 commune(s) neutralisée(s) : 14 sur 41 ortho. non pris en compte*

Orthoptiste : le taux de prof. neutralisés sur le territoire est de 100 %
132 commune(s) sans activité et 8 commune(s) neutralisée(s) : 12 sur 12 orthop. non pris en compte*

Nombre de patients par professionnel

Rapport entre la patientèle totale par catégorie, par entité géographique observée et le nombre de PS par catégorie présents sur cette même entité

Catégorie	Ter.	Dép.	Rég.	Fr.
Médecins spécialistes en médecine générale	1705*	1727	1689	1681
Infirmiers	147*	132	129	252
Masseur-kinésithérapeute	199*	186	198	211
Orthophonistes	73*	86	77	78
Orthoptistes	0*	741	841	774

Données SNDS (Année 2024)

Actes / coefficients

Rapport entre l'activité totale exprimée en nombre d'actes et/ou coefficients par catégorie professionnelle et par entité géographique observée et le nombre de PS par catégorie présents sur cette entité

Activité Médecin spécialiste en médecine générale

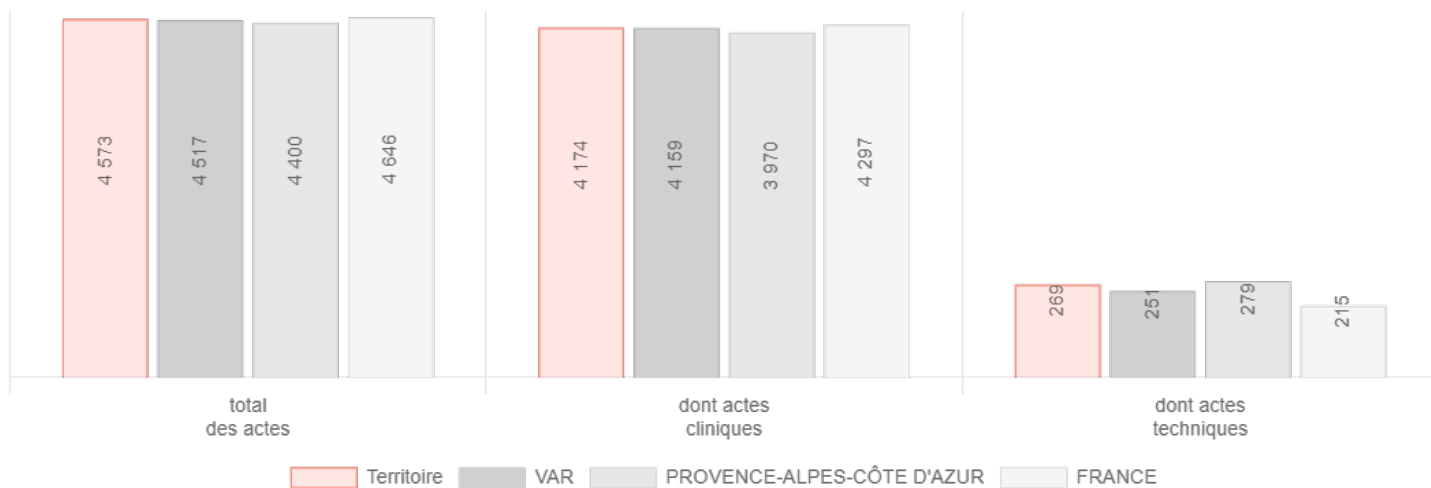

Données SNDS (Année 2024)

Actes cliniques : Consultations + Visites

Actes techniques : Chirurgie + Echographie + Imagerie

Activité Infirmier

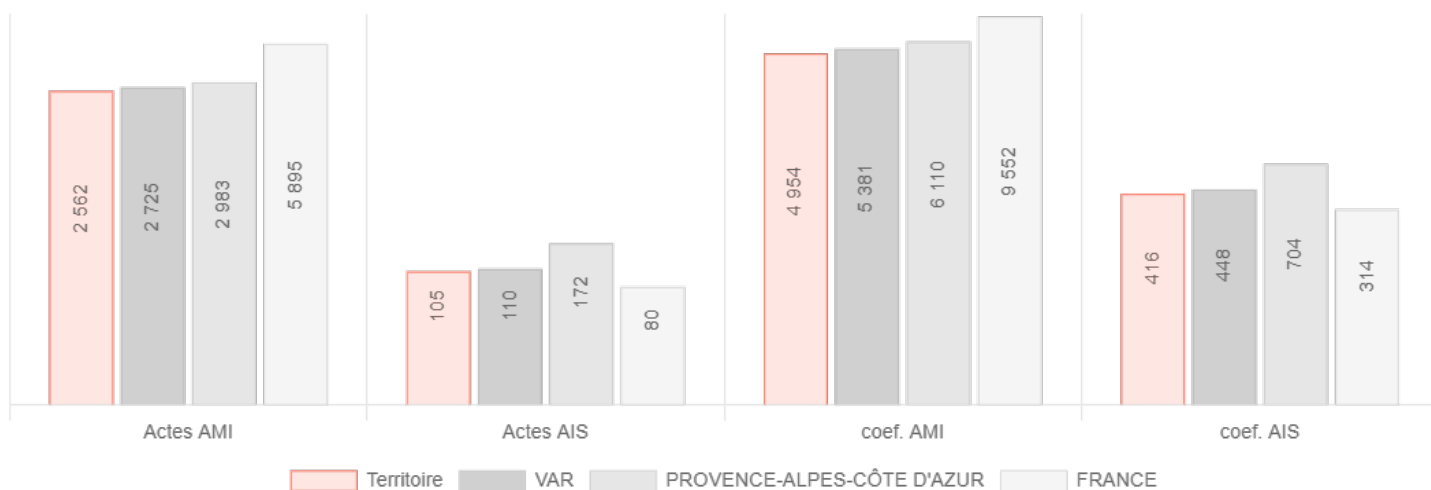

Données SNDS (Année 2024)

AMI : Actes autres que les AIS

AIS : Actes infirmiers de soins

Activité Masseur-kinésithérapeute

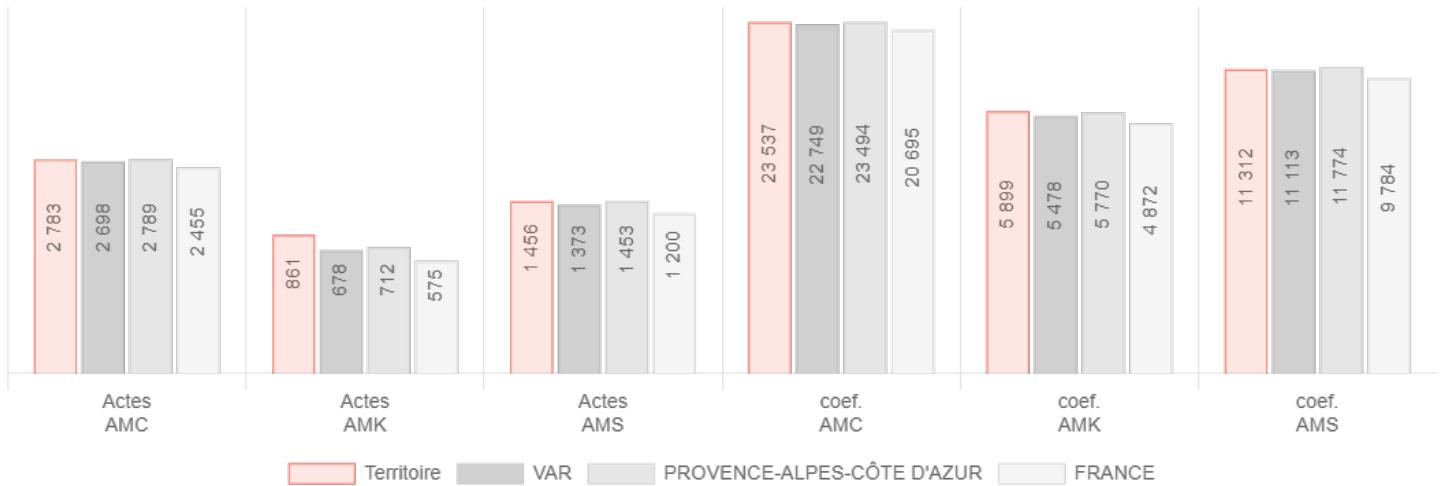

Données SNDS (Année 2024)

AMC : Actes pratiqués dans une structure de soins ou un établissement, y compris lorsque le malade y a élu domicile

AMK : Actes pratiqués au cabinet ou au domicile du malade

AMS : Actes de rééducation des affections orthopédiques et rhumatologiques

Activité Orthophoniste

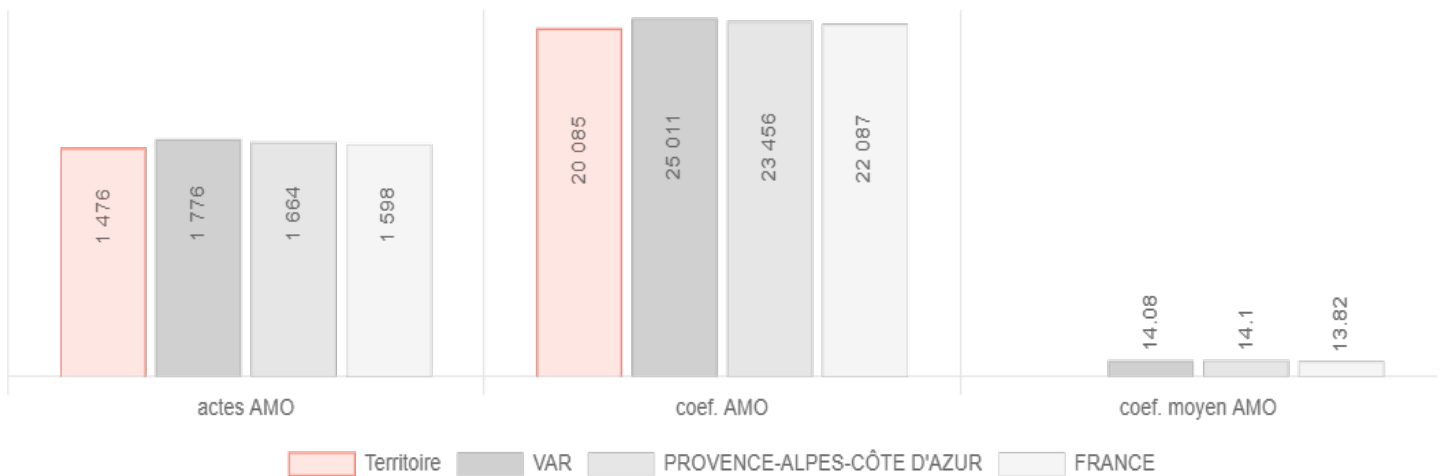

Données SNDS (Année 2024)

AMO : Acte médical d'orthophonie

Activité Orthoptiste

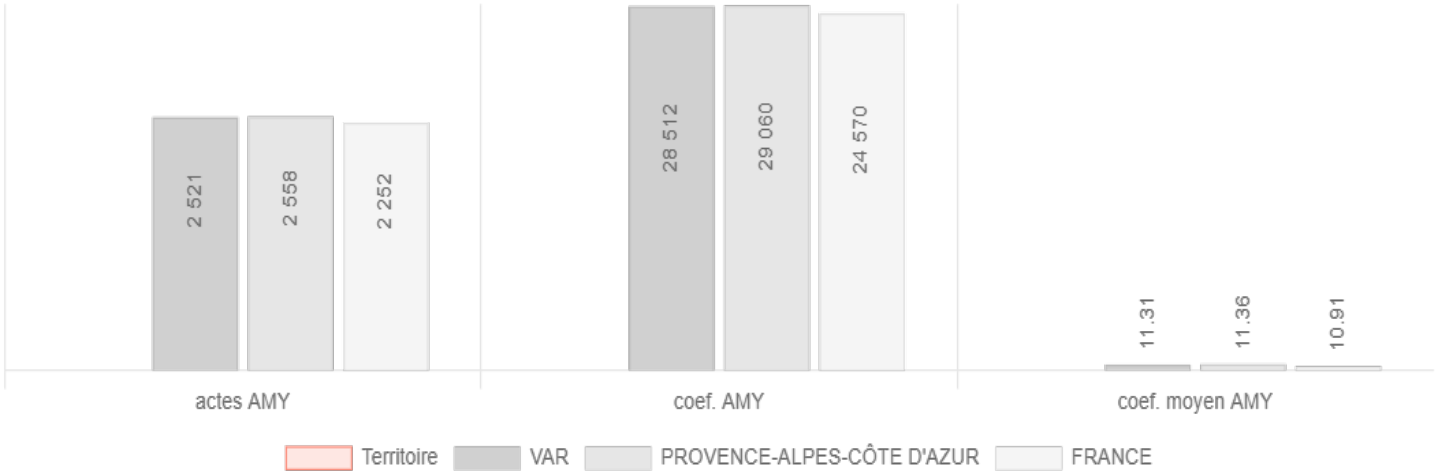

Données SNDS (Année 2024)
AMY : Acte médical d’orthoptie

Structures ciblées dans le focus

Dénombrement des structures de soins par commune

Structures sélectionnées Entités géographiques	Sur le territoire	Sur les communes
Sanitaires		
Centre hospitalier	3	Draguignan (2) Trans-en-Provence (1)
Centre hospitalier régional universitaire/régional	0	
Centres de dialyse & Structures alternatives aux centres	1	Draguignan (1)
Centres de santé dentaires	3	Draguignan (3)
Centres de santé infirmiers	0	
Centres de santé médicaux	0	
Centres de santé non typés eCDS-ATIH	1	Vidauban (1)
Centres de santé polyvalents	0	
Clinique	1	Draguignan (1)
Entité du centre hospitalier régional universitaire/régional	0	
Hopital de proximité	0	
Hospitalisation à domicile	0	
Hôpital d'Instruction des Armées	0	
Maison de Santé Pluriprofessionnelle	2	Aups (1) Draguignan (1)
Soins de suite et de réadaptation	3	Callas (1) Figanières (1) Draguignan (1)

Structures sélectionnées Entités géographiques	Sur le territoire	Sur les communes
Médico-social		
Etablissements d'hébergement pour personnes âgées dépendantes	12	Les Arcs (1) Aups (1) Bargemon (1) Figanières (1) Draguignan (3) Lorgues (2) Salernes (1) Le Muy (1) Vidauban (1)
Services de Soins Infirmiers à Domicile	6	Bargemon (1) Draguignan (2) Flayosc (1) Lorgues (1) Salernes (1)

Source : data.gouv.fr - FINESS Géographique (au 09/09/2025)

Le diagnostic territorial est un élément nécessaire dans l'élaboration du projet de santé en cohérence avec le projet régional de santé.

Le rapport ci-dessus proposé permet d'apporter certaines réponses en termes de caractéristiques démographiques et épidémiologiques de la population, d'offre et de dispensation de soins.

Il permet aussi d'identifier le territoire d'action de la communauté en cohérence avec celui des autres communautés, les besoins de la population, les actions à mettre en œuvre pour y répondre.

Pour autant, il peut être complété et enrichi et mérité d'être concerté avec l'ensemble des acteurs concerné par le projet y compris les représentants institutionnels qui vont être en charge de la validation du projet de santé et de la labellisation future de la CPTS.

Dans cette phase de diagnostic territorial et d'élaboration du projet de santé qui précède la phase de contractualisation, les communautés professionnelles peuvent bénéficier d'un accompagnement logistique et financier. Les interlocuteurs des Délégations Départementales des Agences Régionales de Santé et ceux désignés au sein des Caisses Primaires d'Assurance Maladie (Délégués de l'Assurance Maladie/ Référent des Organisations Coordonnées) peuvent accompagner, conseiller les porteurs de projet à toutes les étapes de la démarche de constitution d'une Communauté Professionnelle Territoriale de Santé.

<http://rezonecpts.ameli.fr>